

Brukermanual for Onepage

Innhold

Forord	2
Kom i gang	3
Første oppsett av Onepage	5
Alternativer	6
Uten framhevet bilde	6
Framhevet bilde som banner	7
Framhevet bilde som bakgrunn	10
Plassering av tittelen	11
Lag en meny	12
Vanlige sider i Onepage menyen	14
Enkelt redigering av sidene	15

Forord

Dette er en guide til en ekstra funksjonalitet for Sircon Express brukere for Onepage løsningen. Den gir deg muligheten til å ha en landingsside med flere seksjoner som kan ha forskjellige farger og inneholde bilder med en parallax effekt.

Guiden tar for seg hvordan funksjonaliteten aktiveres og tilpasses til nettstedet sitt.

 *Dersom WordPress og/eller Sircon Express er nytt for deg vil du kunne ha nytte av å lese vår [WordPress-manual](#) og [Sircon Express-manual](#). Det kan du gjøre før eller samtidig som du går gjennom denne guiden.*

Vi baserer oss på det norske kontrollpanelet for WordPress. Dersom du bruker engelsk eller et annet språk i kontrollpanelet, vil vi anbefale at du skifter til norsk når du skal gå gjennom denne manualen. Du kan trygt skifte tilbake etterpå.

Manualen er skrevet av Sircon Norge AS, og er et resultat av mange års erfaring med utvikling, bruk og opplæring i WordPress.

Savner du noe i manualen, eller ser noe som bør endres? Vi blir glade for innspill, og tar gjerne imot tips slik at vi kan forbedre våre guider. Kontakt oss på support@sircon.no.

Kom i gang

For å benytte Onepage løsnigen må du ha Sircon Express - temaet klar på nettsiden din. Du kan sjekke om du bruker **Sircon Express** inn på **Utseende->Temaer**.

Det er også viktig at du benytter den nyeste versjonen av temaet. Dette kan du sjekke under **Kontrollpanel->Oppdateringer**.

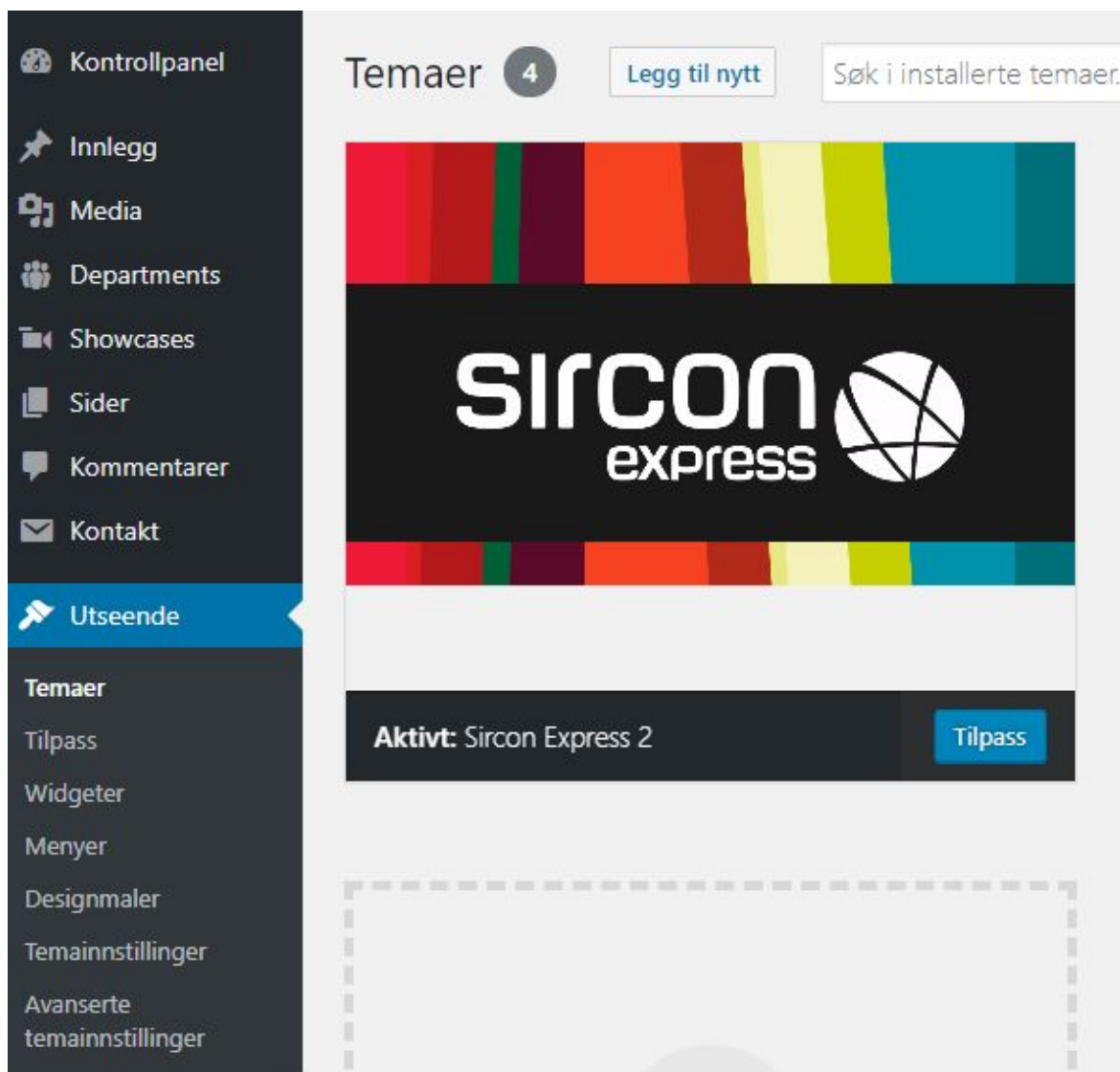

Når dette er klart, kan du velge Onepage inn på **Utseende->Temainnstillinger** under "Hva som vises på forsiden".

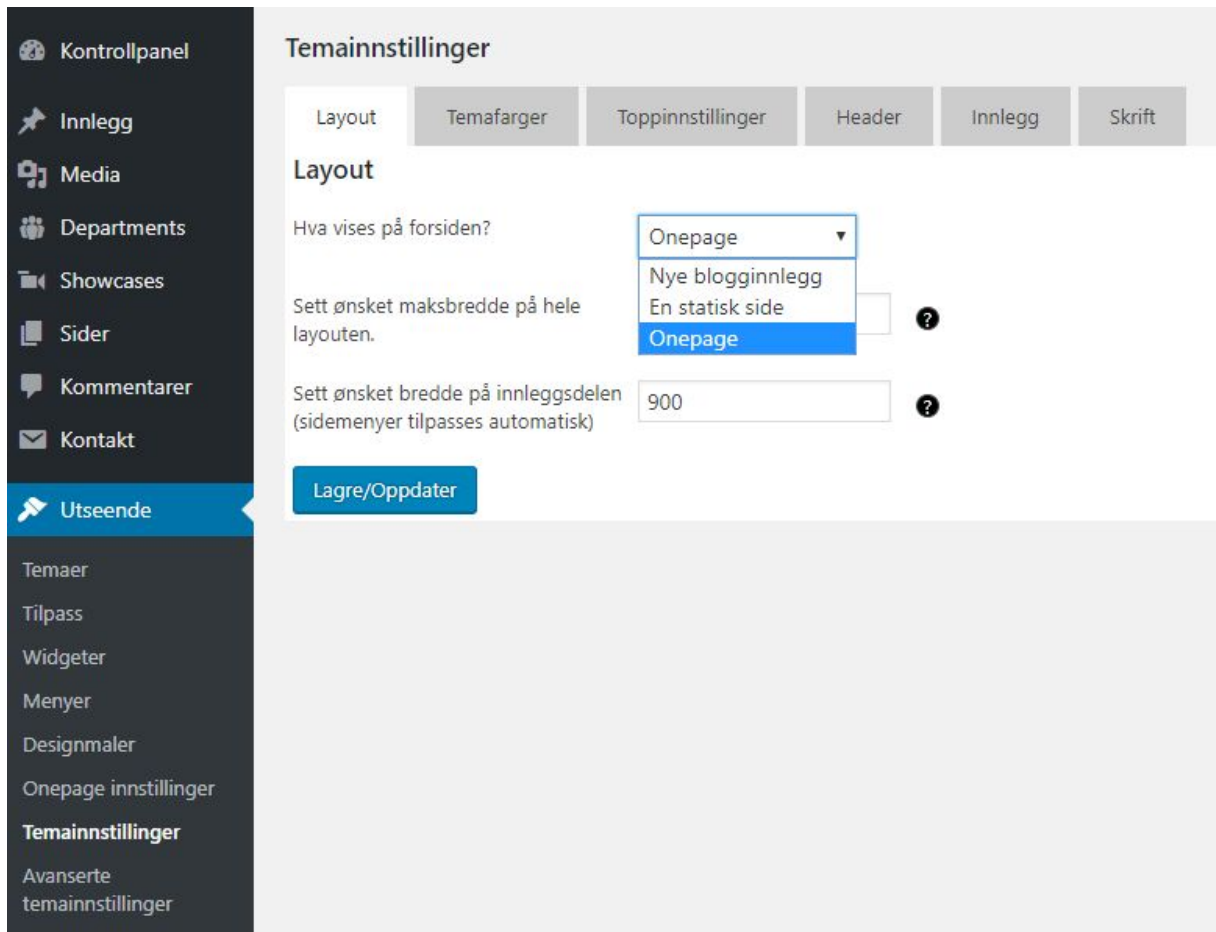

Temainnstillinger

Layout Temafarger Toppinnstillinger Header Innlegg Skrift

Layout

Hva vises på forsiden?

Sett ønsket maksbredde på hele layouten.

Sett ønsket bredde på innleggsdelen (sidemenyer tilpasses automatisk)

Lagre/Oppdater

Etter det, får du opp et ekstra valg under Utseende til venstre, nemlig **Onepage innstillinger**.

Første oppsett av Onepage

For å kunne vise noe innhold på forsiden som blir våres landingside er vi nødt til å legge til sider hvis vi ikke har disse fra før av.

Du kan lese mer om hvordan man legger til sider her: [WordPress-manual](#) på side 24.

Inn på Onepage innstillingene har vi mulighet til å velge hvilke sider som skal vises på forsiden.

Hver enkel side er en egen seksjon som kan ha:

1. Uten framhevet bilde - kun innhold med bakgrunnsfarge.
2. Framhevet bilde som banner - framhevet bilde blir presentert over innholdet med en valgt bakgrunnsfarge
3. Framhevet bilde som bakgrunn - framhevet bilde blir satt opp som bakgrunn for innholdet på siden

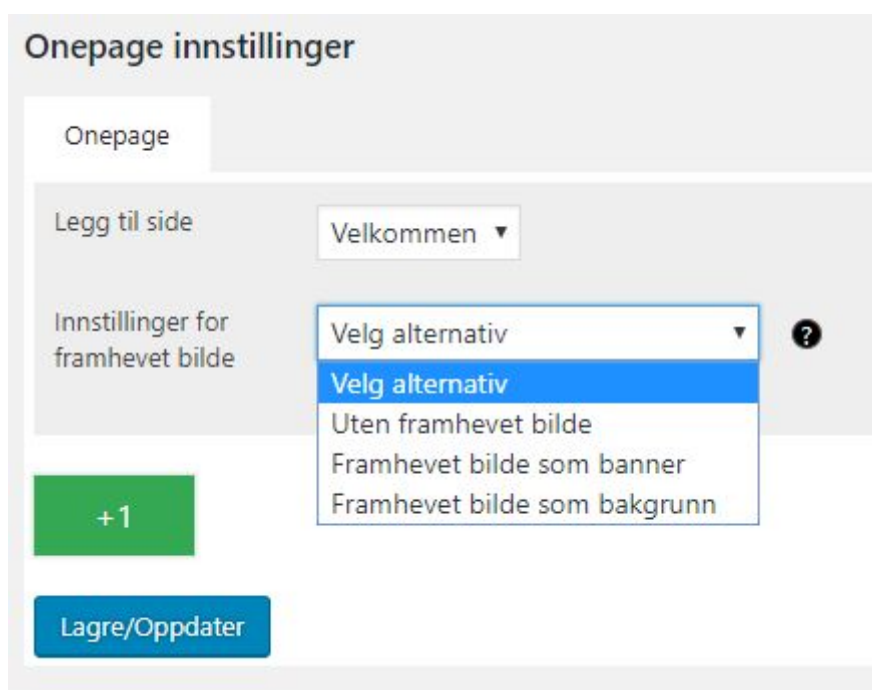

For å kunne benytte seg av nr. 2 eller 3. er man nødt til å ha klart et framhevet bilde på den valgte siden.

Alternativer

Uten framhevet bilde

Onepage innstillinger

Onepage

Legg til side

Innstillinger for framhevet bilde ?

Bakgrunnsfarge Velg farge

Tekstfarge Velg farge

Her kan du bestemme bakgrunnsfargen og tekstfargen på den valgte siden. Resultatet kan bli slik:

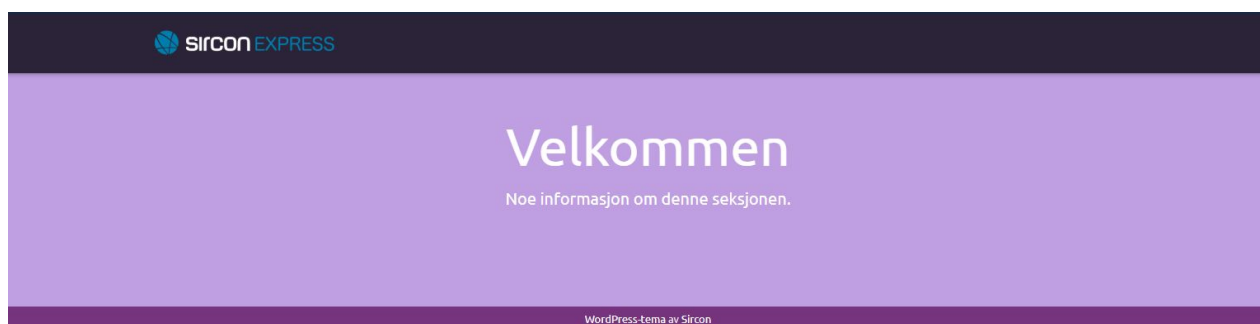

Framhevet bilde som banner

Her kan du i tillegg til det som ble vist ovenfor, legge til framhevet bilde som banner til seksjonen.

Først må vi ha klart et framhevet bilde som er lastet opp og lagt til på den siden vi ønsker å legge til på forsiden.

Da går vi inn på Sider og finner siden vi ønsker å implementere og leter etter framhevet bilde:

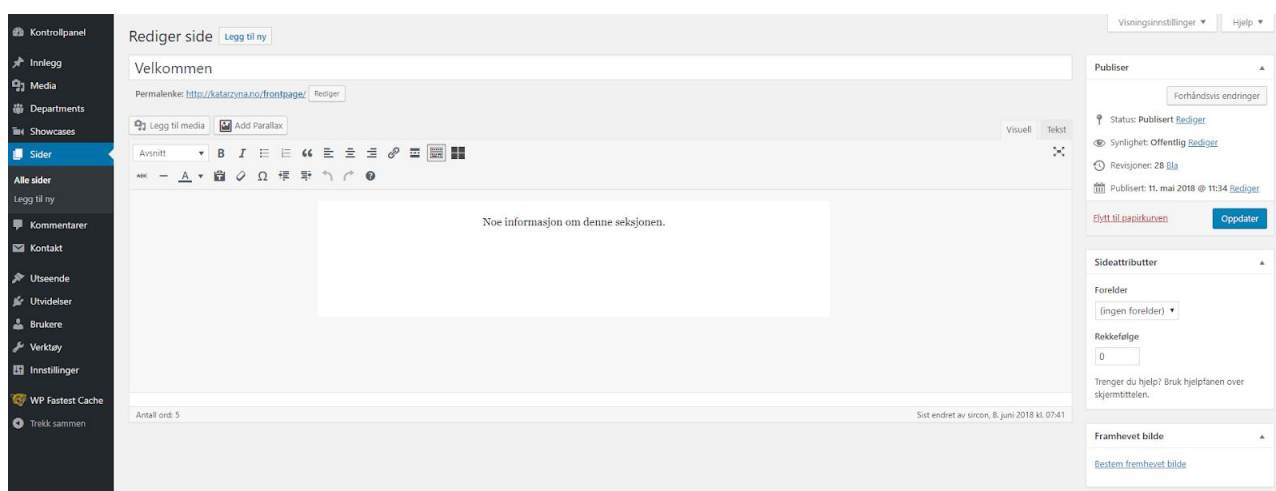

Husk å lagre (oppdatere siden)!

Etter det kan vi begynne å legge den til på forsiden inn på Onepage innstillingene:

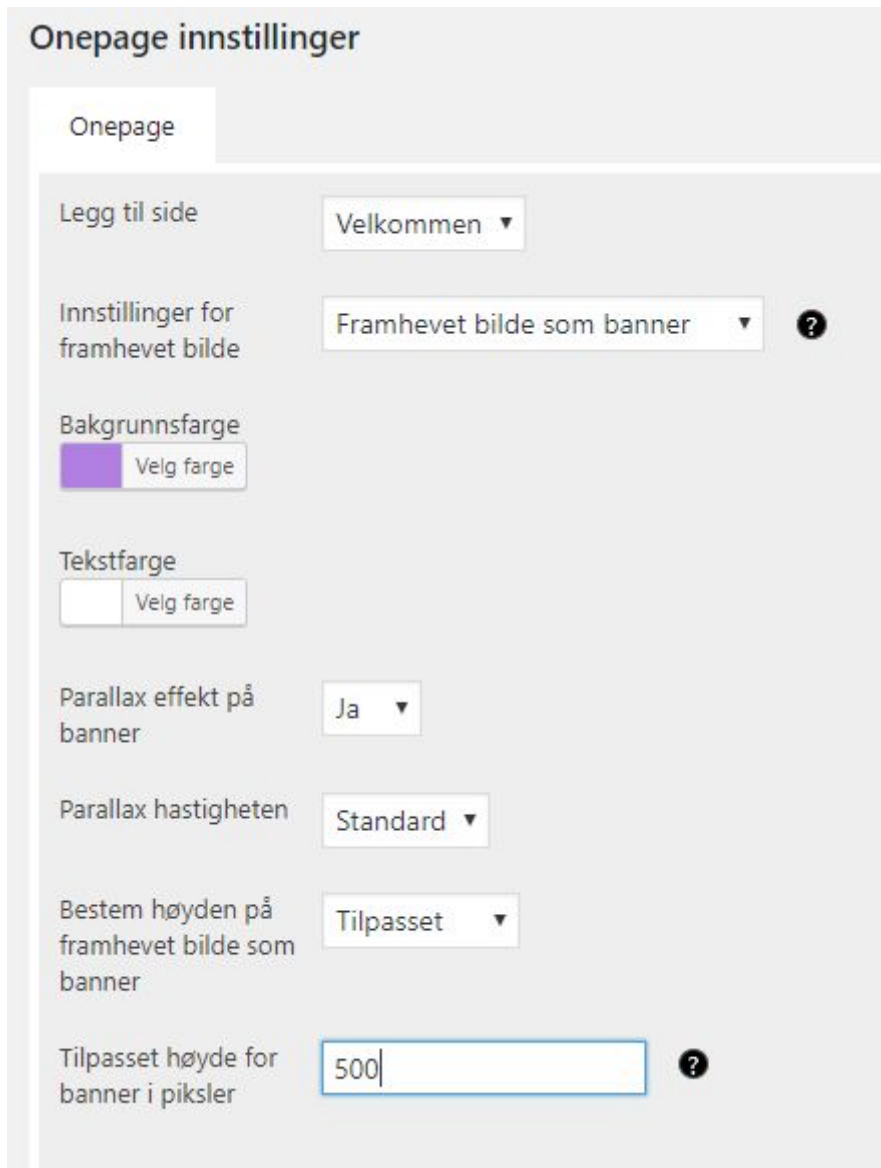

- Legg til side:** A dropdown menu with 'Velkommen' selected.
- Innstillinger for framhevet bilde:** A dropdown menu with 'Framhevet bilde som banner' selected, accompanied by a help icon.
- Bakgrunnsfarge:** A color selection box with a purple swatch and the text 'Velg farge'.
- Tekstfarge:** A color selection box with a white swatch and the text 'Velg farge'.
- Parallax effekt på banner:** A dropdown menu with 'Ja' selected.
- Parallax hastigheten:** A dropdown menu with 'Standard' selected.
- Bestem høyden på framhevet bilde som banner:** A dropdown menu with 'Tilpasset' selected.
- Tilpasset høyde for banner i piksler:** A text input field containing the number '500', accompanied by a help icon.

Vi får to andre valg i tillegg:

Parallax effekt - vi kan bestemme om vi ønsker å ha parallax effekt på og hvor fort den skal gå.

Høyden på banner bildet - automatisk som er 300px eller tilpasset. Der er det viktig å skrive kun tall for eks. 500 hvis Tilpasset er valgt.

Resultatet blir slik:

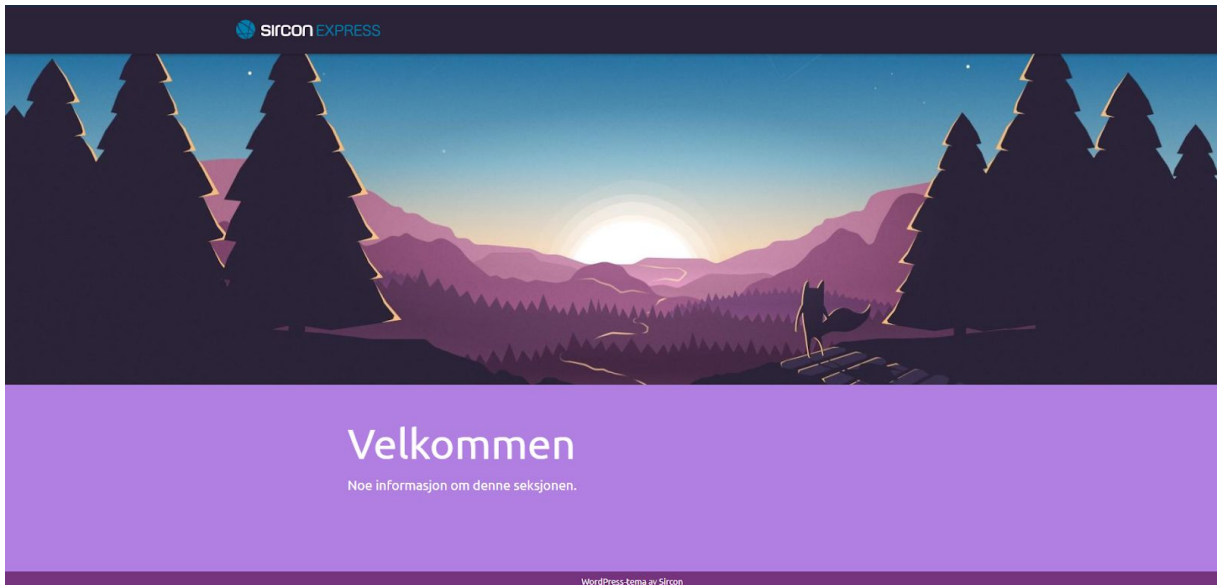

Framhevet bilde som bakgrunn

Onepage innstillinger

Onepage

Legg til side

Innstillinger for framhevet bilde ?

Tekstfarge

Parallax effekt på framhevet bilde

Parallax hastigheten

Høyden på framhevet bilde som bakgrunn

Tilpasset høyde av seksjonen ?

Her kan vi bruke framhevet bilde som bakgrunn på våres seksjon.

Husk å legge til framhevet bilde på selve siden som skal brukes.

Her får vi også to ekstra valg:

Parallax effekt - vi kan bestemme om vi ønsker å ha parallax effekt på og hvor fort den skal gå.

Høyden på seksjonen - automatisk eller tilpasset. Ved å velge tilpasset må man være obs på at denne blir satt til automatisk på visningen på mobilen hvis

innholdet overstiger høyden på seksjonen. Der er det viktig at man skriver kun tall for eks. 500.

Resultatet blir slik:

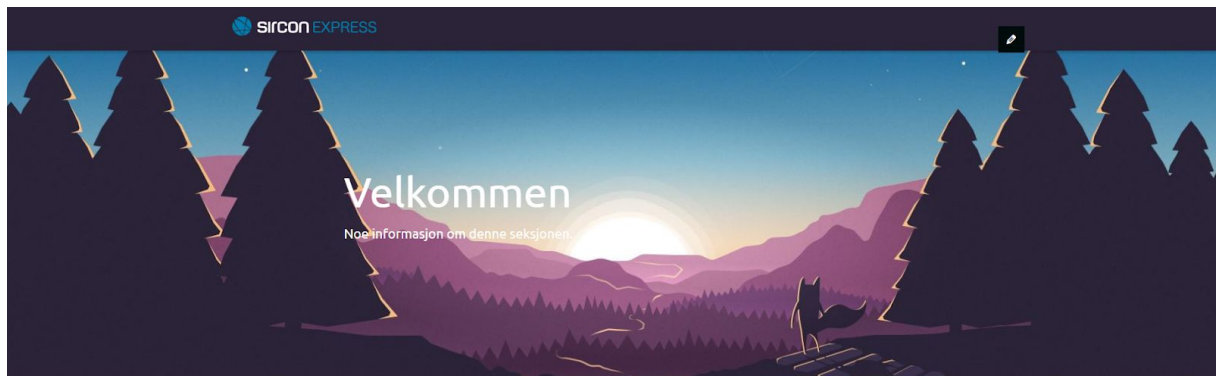

Plassering av tittelen

Tittelen på siden vår blir brukt som tittel på Onepage seksjonen hvis vi har valgt å vise tittel inn på innstillinger på selve siden:

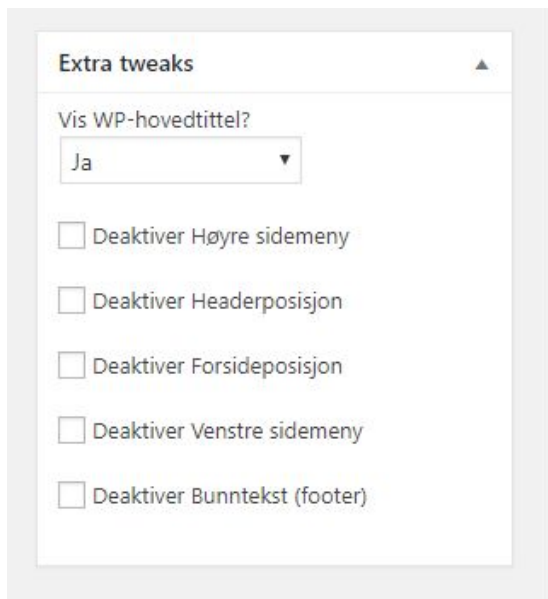

Hvis denne er satt til **ja**, vil tittelen alltid bli venstre justert. Om vi ønsker å plassere den i midten/på høyre siden må vi velge **nei** og skrive tittel selv i teksteditoren på siden der innholdet skrives inn og justere plasseringen der slik:

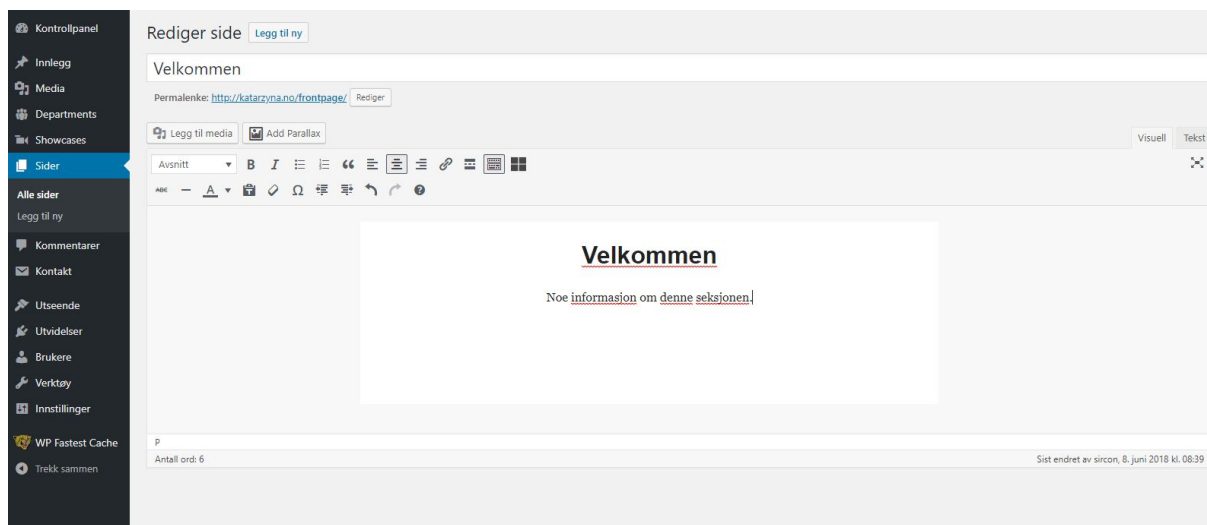

Lag en meny

Sidene som blir lagt til på Onepage innstillingene blir automatisk hentet og vist i en egen boks inn på Menyer.

Man er alltid nødt til å opprette en egen meny for Onepage løsningen slik at man kan bytte på hvis man bestemmer seg for å ikke bruke Onepage noe lenger og motsatt. Slik gjør du det:

Gå inn på Menyer under Utseende.

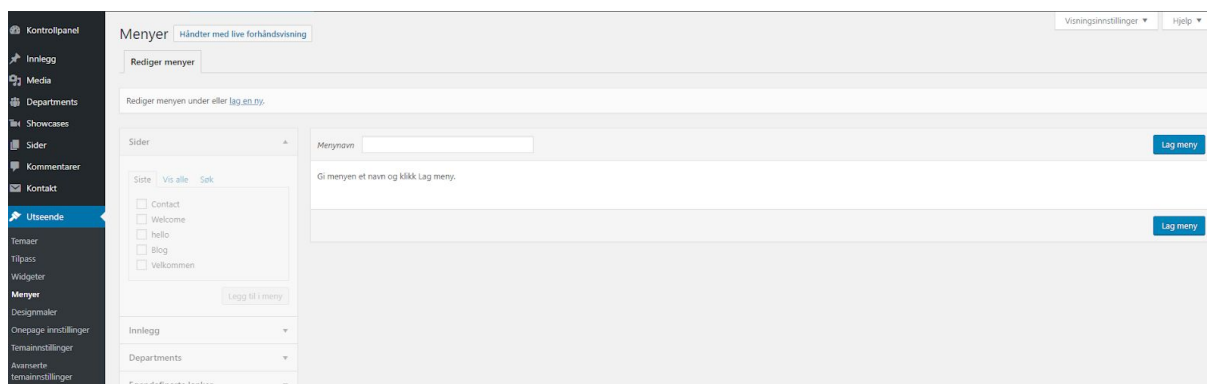

Gi menyen et navn og trykk på **Lag meny**.

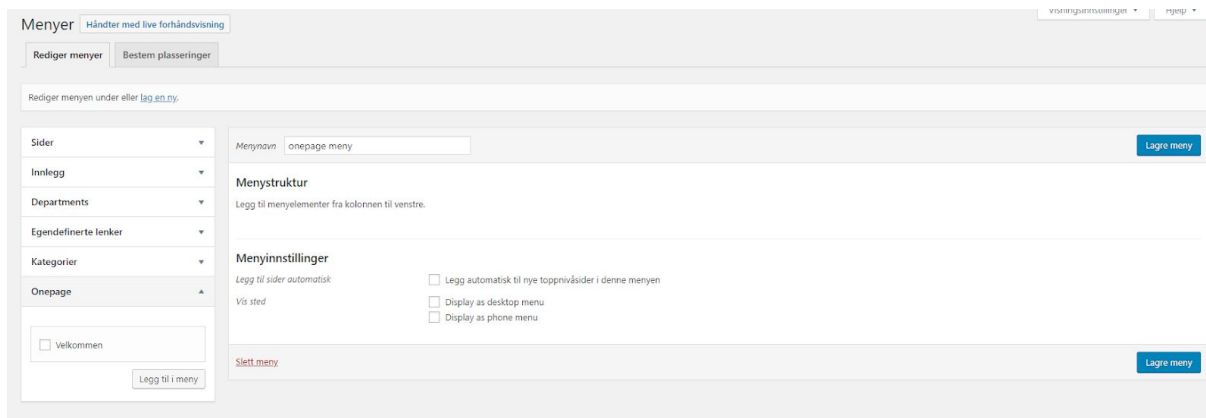

På venstre siden finner du en egen boks som heter **Onepage**.

Der blir det generert menypunktene som du kan hukke av og legge til i Onepage menyen din slik:

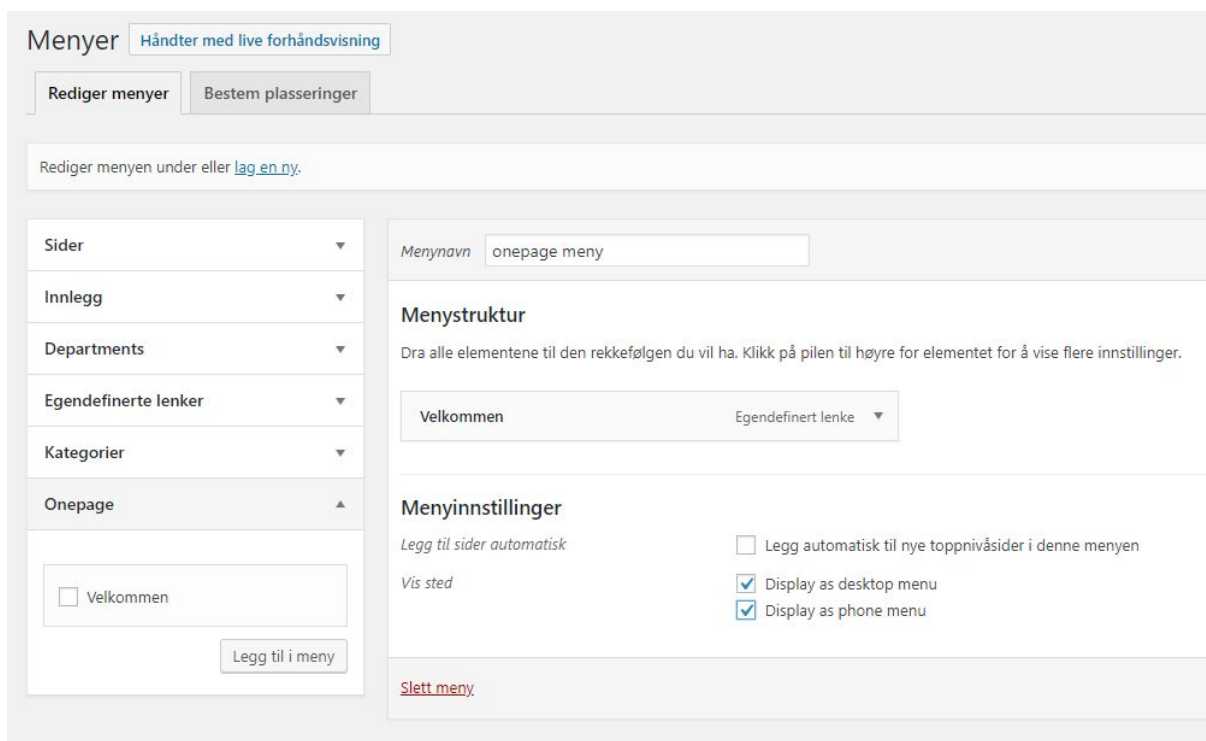

Husk å hukke av for at den skal vises på desktop og mobilen under Vis sted i Menyinnstillinger. Dette må fjernes på alle andre menyene hvis du har det fra før av.

Resultatet blir slik:

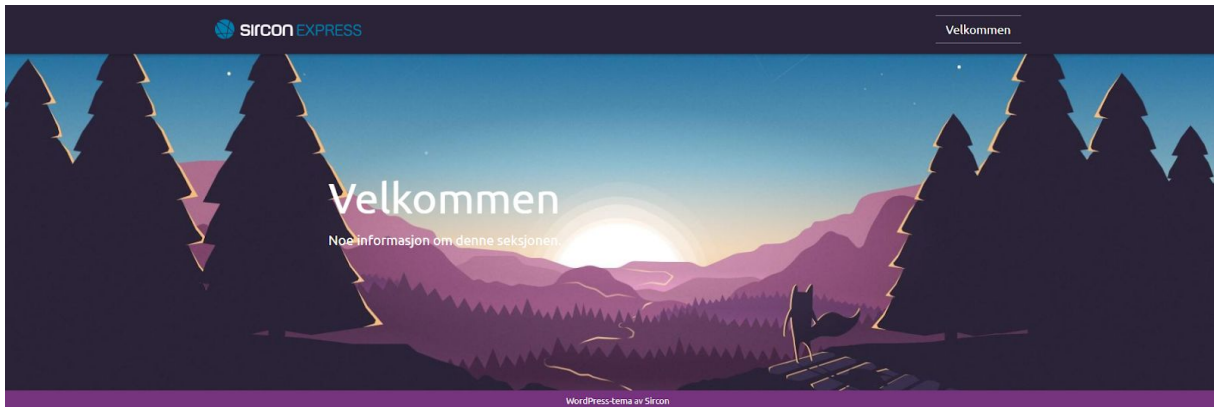

Vanlige sider i Onepage menyen

Man har også mulighet for å ha flere sider i menyen som ikke peker til forsiden.

I dette tilfelle er det veldig enkelt. Du må opprette nye sider og legge de til i menyen som vanlig fra de andre boksene som ligger over Onepage inn på Menyer.

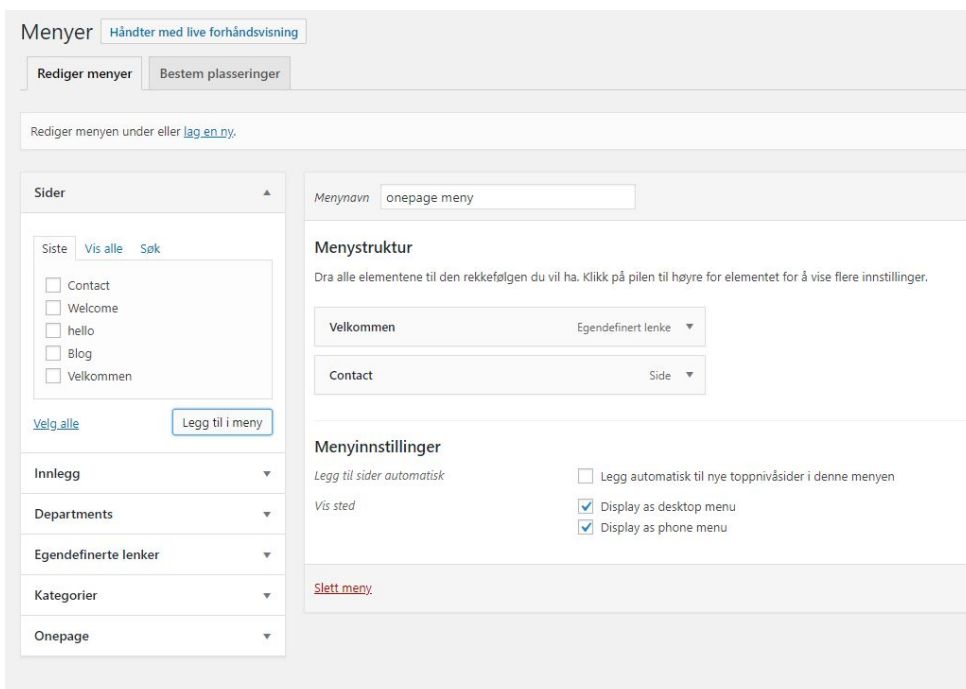

Da ser vi at det står "Side" og ikke "Egendefinert lenke" som betyr at denne går til en egen side.

Les mer om menyer i WordPress her: [WordPress-manual](#) på side 39.

Enkelt redigering av sidene

Du kan benytte deg av ikonet til høyre på forsiden på alle seksjonene for å komme deg til redigeringsiden for en konkret side.

**SIRCON**

Sircon Norge AS har i mange år og for mange kunder i det norske markedet blitt betrodd driftskritiske datatjenester, backup, webtjenester, epost, mobil og skytjenester samt webdesign, webutvikling og drift av webløsninger.

Vi er akkredidert registrar og vi drifter eget datasenter. Vi overvåker alle tjenester 24/7/365. Dette sikrer at vi kan ta ansvar for den totale webleveransen på en måte de færreste tilbydere i Norge idag har mulighet til.

Sircon Norge AS er autorisert cPanel provider, VMWare vCloud provider, og godkjent lærebedrift. Bedriften er også medlem i organisasjonen Virke. Sircon Norge AS er et 100% norskeid selskap og har sin forretningsadresse i Trondheim.

Sircon Norge AS, Org.nr: 992 432 152
Adresse: Lade Teknopark, Stiklestadveien 1
7041 Trondheim.
Tlf.: 07384

<https://sircon.no>